	講習番号と講習名	日　程（9時～または8時30分～）	受講料	受講資格／対象	内　容	
特別教育など	99 フルハーネス特別教育	7/31(水) 技術研修センター(池袋)　6時間教育	8, 000円	18歳以上	高さが2m以上の箇所において作業床を設けることが困難な場合は、フルハーネス型を用いて行う作業に必要	
	18 酸欠・硫化水素特別教育	次回7月予定			暗渠・マンホール・槽・ピットなどでの作業	
	19 低圧電気	6/5(水) 技術研修センター(池袋)	7,500円	18歳以上	電動工具で使う仮設電源の開閉器の操作に必要な教育	
	57 巻上げ機	6/6(木) 技術研修センター(池袋)	10,000円	低圧電気特別教育修了者(**※修了証添付**)で、巻上機作業経験者		
	58 低圧電気・巻上機 セットコース	6/5～6(水木) 技術研修センター(池袋)	16,500円	18歳以上	動力により駆動される巻上げ機(ウインチ)の運転。仮設電源で必要な「低圧電気」との、セット割引コース	
	20 振動工具・刈払機	次回未定			振動工具と刈払機の教育を一日で同時に実施	
	47 チェーンソー	次回未定			チェーンソーを用いて行う立木の伐木、かかり木の処理、造材	
	48 ロープ高所作業	5/31(金) 技術研修センター(池袋)	7,500円	18歳以上	ビルの外装清掃・のり面保護工事・屋根工事・板金工事などでロープを使用する作業(実技あり)	
	16 石綿特別教育	6/18(火)午後　次回9月予定 技術研修センター(池袋)	4,200円	18歳以上	石綿が使用されている建築物等の解体・リフォームの作業に従事する労働者は、作業前に受講が必要	
	21 自由研削砥石	6/19(水)　次回9月予定 技術研修センター(池袋)	7,500円	18歳以上	グラインダ(自由研削砥石)の運転、砥石取替作業に必要	
	22 丸のこ	6/20(木)　次回9月予定 技術研修センター(池袋)	4,800円	18歳以上	丸のこは使用頻度が高く、事故も多発し重症となる例も多いため、正しい知識を基本から学びます	
	23 熱中症	①6/20午後(木)技術研修センター　次回9月予定 ②5/19(日)調布支部会館	3,300円		熱中症は建設現場で多く発生しており、早めの対策が必要なことから、予防教育を行ないます	
	24 丸のこ・熱中症 セットコース	6/20(木)　次回9月予定 技術研修センター(池袋)	7,500円	18歳以上	多くの組合員に必要とされる「丸のこ」「熱中症」の2つの特別教育を同時に取得できる、セット割引コース	
	25 電動工具安全取扱 セットコース	6/19(水)～6/20(木)　次回9月予定 技術研修センター(池袋)	14,000円	18歳以上	「自由研削砥石」「丸のこ」「熱中症」特別教育3つセットの割引コース	
	56 石綿・電動工具 セットコース	6/18(火)～6/20(木)　次回9月予定 技術研修センター(池袋)	17,200円	18歳以上	「石綿」「自由研削砥石」「丸のこ」「熱中症」特別教育4つセット割引コース。改修工事では石綿も必要となります	
溶接	27 ガス溶接	次回8月頃予定			可燃性ガスを使用する溶接・溶断の作業に必要	
	28 アーク溶接	次回7月予定			アーク溶接作業は作業前に受講が必要	
建設機械	11 玉掛	6/14～6/16(金土日)　次回9月予定 足立支部会館	21,000円	18歳以上	(☆☆☆　組合主催　☆☆☆)	つり上げ荷重1t以上のクレーン等の玉掛(◎)
	12 小型移動式クレーン	5/10～12(金土日)　次回9月予定 西多摩支部会館(青梅線小作駅近く)	32,000円	18歳以上	(☆☆☆　組合主催　☆☆☆)	つり上げ荷重5t未満の移動式クレーン運転(◎)
	外部 高所作業車	5/27～28(月火)※ＩＨＩ主催　IHI技術教習所東京センター(江東区)	35,000円 33,000円	14Hコース:自動車免許(普・中・大)所持者 12Hコース:小型移動式クレーン運転技能講習修了者		
	外部 フォークリフト	5/20～23(月火水木)※日立建機主催　日立建機埼玉教習所(草加市)	44,000円	31Hコース:自動車免許(普・中・大)所持者		最大荷重1t以上
	13-2 車両系建設機械(整地等)技能講習	5/25～26(土日)西多摩支部会館(青梅線小作駅近く)特別教育修了証コピー添付	37,000円	小型車両系特別教育修了者かつ経験3ヶ月かつ自動車運転免許証所持者(※コピー添付)コース		整地・運搬・積込・掘削用機械の運転(◎)
	26 小型車両系特別教育	次回7月予定			ミニホイールローダ・ミニショベル等の小型車両系建設機械	
受験準備	31 二級建築士 製図講座	7月中旬～9月上旬予定				
	55 一級建築士 製図講座	8月初旬～10月初旬予定				
	32 2級建築施工管理技士	6月27日～10月中旬予定	9万円	※実地のみの場合は日曜午後5回予定(7月～10月中旬)3万円		
	34 1級建築施工管理技士 受験準備 学科講座	4/4～6/6(予定)　技術研修センター(池袋) 木曜夜6時半～(毎週、5/2以外)と日曜9時半～(4/7・4/14・28・5/19予定)	7万円	対象は2級合格者または同レベルの知識がある方で、2月に受験申込を済ませた方(実地講座8～10月予定)		
	36 第二種電気工事士 受験準備 筆記講座	4/28～5/26 技術研修センター(池袋) 日曜5回　9時～17時	4万円	筆記試験に合格するための講座。職種は問いません。下期試験に向けて準備している方も受講できます。		
他	増改築相談員　新規 更新	6/25(火)(予定) 技術研修センター(池袋) 新規は9時～、更新は午後2時～(2019年3月未更新の方も)	30,000円 20,000円	経験10年以上 2020年3月更新または2019年3月未更新の方		※リフォームセンターへの登録料込み
PC	39 AutoCAD習得	5/7～7/16 火曜11回　技術研修センター(池袋) 9時半～15時半	58,000円	パソコン基本操作ができる方	AutoCAD-LTを使い、基礎から縮尺、座標、レイヤの概念を習得します(◎)	
	39 AutoCAD習得	次回5～7月予定				
	40 JW-CAD習得	5/9～7/11 木曜10回　技術研修センター(池袋) 9時半～15時半	53,000円	パソコン基本操作ができる方	フリーソフトを使い、CAD初心者でも基本から平面・立面図までじっくり学習します(◎)	

建築士講習（NPO東京土建ATEC）

専用	建築士定期講習	①6/19(水)技術研修センター(池袋)、②7/12(金)神奈川県連会館(東神奈川)	10,000円	3年度ごとに受講義務
	管理建築士講習	6/18(火)技術研修センター(池袋)	12,000円	管理建築士になる方

◎印は青年部員への「青年部チャレンジ助成金」対象の講習です。80%以上出席が条件。講習後に青年部会で申請します。

職業訓練法人東京土建技術研修センター主催。申込は支部事務所へ、受講申請書・受講料・認印・顔写真1枚（30㎜×25㎜・パソコン講習は不要）を持参します。※締切は２週間前（締切後の申し込みはできません。）※遅刻厳禁。また、技術研修センターには駐車場がありませんので、車での出席はお控え下さい。※キャンセルは、事前に連絡いただければ全額返金します。※雇用保険助成金は事前申請が必要になったため、申込前に支部へ相談をお願いします。

群会議の話題

東京土建小平東村山支部　187-0042　小平市仲町381
TEL042-342-2846　FAX042-342-2848

群会議　４０分　進め方

◆新しい仲間は丁寧な運営と説明、柔らかい雰囲気づくりを心がけましょう。

◆「これは重要、これだけは…」、２ページの情勢を読みあわせし、仕事や生活、不払いなど困っていることがあれば支部への相談を勧めましょう。

◆共済申請、脱退などを確認し、記入を。

◆自分(夫)の現場、仕事つながりで組合未加入の人がいないか、毎回確認しましょう。

◆欠席者へは分担して次回の連絡、納入などを連絡します。仕事や生活困難が判ったら分会役員と連絡をとり、相談を勧めましょう。

◆住所や連絡先が変更になった方には支部に連絡をするよう伝えましょう。

今月の群会議

自分と家族を守るために

これだけは　やりましょう！

これは重要！！

☆春の仲間づくりキャンペーン
あなたの仲間を紹介して下さい！

５月末まで“春の仲間を増やそうキャンペーン”を実施します！支部では113名を目標に取り組みます。「新しく人を雇うことになった。」、「労災保険に入りたい。」など、あなたの周りで東京土建に興味を持っている仲間はいませんか？ご紹介お待ちしています！

春の仲間づくり　地域分会の目標と成果

分会	目標	成果	分会	目標	成果
花小金井	7	2	小川	9	0
小平東	9	2	野火止	8	1
美園	9	0	柳瀬	7	0
一ツ橋	8	1	北山	6	0
上宿	7	0	南	8	0

☆賃金実態調査にご協力下さい

調査結果は、建設産業の実態を掴み賃金引き上げ運動の基礎資料となるものです。今年は7月の自治体予算懇談での活用も予定しています。皆さんのご協力をお願い致します。

☆支部集団健康診断のお知らせ

下記の日程で開催されます。当日、受診券の持参忘れが無いようにして下さい。

小平会場は分会の参加目安がありますが、あくまで目安ですので、他分会でも受診可能です。

また、東村山会場は女性（乳がん）健診を実施、託児所つきです。

小平会場

日程	会場	参加目安分会
5月26日	みその診療所	上宿・小川
6月16日	みその診療所	花小金井・小平東
7月7日	みその診療所	美園・一ツ橋

東村山会場（女性健診を同時開催）

6月30日	北多摩診療所	

☆フルハーネス型安全帯特別教育
６月に第２・３回支部講習を開催します！

下記の日程にてフルハーネス型安全帯特別教育の支部講習を実施します。事前の申込みが必須となります。受講を希望される方は、お早めにお申し込み下さい。

【ひにち】第2回：6月16日（日）
　　　　　第3回：6月30日（日）
【じかん】9時15分受付開始
　　　　　10時～17時30分（1時間休憩）
【ところ】支部事務所2階会議室
【受講料】8,000円
【定　員】50名

☆新入学祝金の申請ができます！

3月1日以前に組合加入し、4月に小・中学校に入学されたお子様がいる方は新入学祝金（5千円の図書カード）の申請ができます。

詳しくは支部までお問い合わせ下さい。

〇必要書類
・慶弔支給申請書　※支部でお渡しします。
・子の生年月日および組合員との親子関係が確認できる書類
例）戸籍謄本
　　住民票（続柄記載）など

３月の取り組み

３月は、支部大会準備と分会総会、群会議での保険証交換会、確定申告相談、春一番仲間づくりなどにとりくみました。

地域全ての10分会が群会議での保険証交換会を行い、3月21日～31日で分会総会を行いました。のべ22日間行った確定申告相談会には約300人が相談に、３・13重税反対行動・東村山行動には全体で240人が参加、支部の仲間46人が参加しました。春一番仲間づくりは目標85名に対して63名加入、2分会が達成しました。総会開催では、青年部は3月16日に5名参加、けやきの会は3月22日に37名参加、主婦の会は3月26日に46名参加、ＰＡＬ総会は3月27日に17名の参加でした。

また、住宅センターは小平東村山地域が合併となり結成総会を3月24日、11名の参加で開催しました。

読み合わせよう 今の情勢

《森友問題は再燃となるか》

3月29日、大阪第1検察審査会は、「10億円の土地のうち8億円を値引きした森友問題」で、告発され不起訴となった関係者38人のうち10人を「不起訴不当」とした結果を公表しました。内容でも「社会的に注目を集めた事件なので公開の法廷で起訴する意義がある」とし、大阪地検に対して再捜査の要請となっています。今後の国会でも追及再燃となる見通しで、私たちも経過を注視していく必要があります。

《勤労統計不正問題は深刻化に》

森友加計問題では「安倍首相が指示しなくても、周囲の忖度があったのでは」といった追及が幾度もされ「忖度」という単語自身も広く知れ渡りました。

ところが塚田国交副大臣は、4月1日、北九州市で「本州と九州を結ぶ道路整備事業において、安倍首相と麻生副総理に忖度した」と自ら発言しました。翌2日には発言を撤回しましたが、5日には国交副大臣を引責辞任しました。桜田五輪担当大臣も失言を問題視されており、安倍内閣を取り巻く人間の驕りが大きくなっている実態は明らかです。塚田副大臣問題は、野党追及がこれからも続く様相で、すぐに始まる統一地方選や7月参院選でも争点になっていきます。

情勢を読み合わせて
意見などを出し合いましょう

ゴールデンウィーク休業

◆４月27日（土）～5日6日（月）
土日を含めると10日間事務所を閉めさせていただきます。ご了承下さい。

無料法律相談

日時…４月24日（水）13時30分～
場所…支部事務所　※電話で要事前予約です。

本部経営相談

日時…４月17日（水）10時～
　　　５月28日（火）10時～
会場…東京土建本部　※電話で要事前予約です。

駅頭宣伝行動

◆消費税駅宣 久米川駅　４月22日（月）17時～18時
◆消費税駅宣 小平駅　４月23日（火）18時～19時
◆憲法駅宣 小平駅　５月９日（火）12時～13時

今月の配布資料

◆群会議の話題※本紙・・・・・・・・全数
◆けんせつ・・・・・・・・・・全数
◆小平東村山・・・・・・・・・・全数
◆分会新聞※該当分会のみ・・・・・・全数
◆ＤＩＬＩＦＥ・・・・・・・・・・全数
◆集団健診チラシ・・・・・・・・・全数
◆年金実態アンケート・・・・・・・・全数
◆２０１９年賃金調査票・・・・・・・群５枚
◆「フルハーネス特別教育」講習チラシ・群５枚
◆「三多摩メーデー」チラシ・・・・・・群５枚

◆「けやきの会」機関紙・・・・・・・群３枚
◆「子どもまつり」チラシ・・・・・・・群３枚
◆「クピオプラス」チラシ・・・・・・・群３枚
◆「マツダ車」斡旋チラシ・・・・・・・群３枚
◆松竹６月公演「夜の蝶」チラシ・・・・群２枚
◆「もう笑うしかないよ今のニッポン」チラシ
　・・・小平地域分会のみ全数

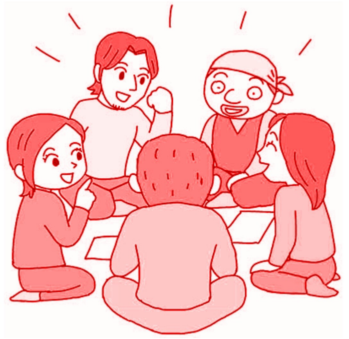

支部からのお知らせ

☆人を雇うときの基礎知識セミナー

働き方改革によって労基法がどう変わるのか？残業代、有給休暇などのトラブル防止について学びます。

【と　き】5月22日（水）19時～21時
　　　　　6月25日（火）14時～16時
※両日ともに同じ内容での学習になります。
【ところ】支部事務所2階
【講　師】北村（元書記）社会保険労務士

☆第９０回三多摩メーデー

下記のとおり開催が決定しました。参加できる方は分会まで報告をお願い致します。

【と　き】5月1日（水）　9時00分
【ところ】井の頭公園　西園
＊最寄り駅ＪＲ吉祥寺駅または三鷹駅

☆第42回住宅デーに参加しよう！

下記の日程にて住宅デーが開催されます。

お手伝いも大募集中です。参加が可能な方は、分会までご連絡を！

〇6月2日（日）

・小平東	天神地域センター・公園
・美園	美園地域センター
・上宿	中島地域センター・公園
・小川	多摩信用金庫小平支店前
・野火止	恩多児童遊園
・北山	諏訪神社境内
・南	都立東村山中央公園東南角地

〇6月9日（日）

・花小金井	東部公園　5小正門前
・一ツ橋	小平市福祉会館前市民広場
・柳瀬	秋津第二児童遊園

今月の資格講習のお知らせ

講習番号と講習名			日程（9時～または8時30分～）	受講料	受講資格／対象	内容
作業主任者（共済・資格取得祝金対象）	1	木造建築物の組立て等	6/12～13(水木) 技術研修センター(池袋)	11,000円	経験3年以上	軒の高さが5m以上の木造建築物で、構造部材の組立て、屋根下地、外壁下地、建具枠の取付作業(◎)
	2	足場の組立て等	7/11～12(木金) 練馬支部会館 ※2015年7月以降の経験は特別教育修了証の添付が必要です	11,000円	18歳以降の経験3年以上	つり足場、または高さ5m以上の構造の足場の組立・解体・変更の作業(◎)
	3	型枠支保工の組立て等	6/15～16(土日) 足立支部会館	11,000円	経験3年以上	ｺﾝｸﾘ打設に用いる型枠支保工の組立て・解体作業(◎)
	4	建築物等の鉄骨の組立て等	7/2～3(火水) 技術研修センター(池袋)	11,000円	経験3年以上	高さ5m以上の鉄骨の組立て・解体の作業(◎)
	5	コンクリート造の工作物の解体等	7/10～11(水木) 技術研修センター(池袋)	11,000円	経験3年以上	高さ5m以上のコンクリート造の工作物の解体・破壊(◎)
	6	木材加工用機械	次回未定			丸のこ盤・かんな盤等を5台以上有する作業場での作業
	7	地山の掘削 及び 土止め支保工	①5/28～30(火水木) 技術研修センター(池袋) ②5/17～19(金土日) 八丈島分会	16,500円	経験3年以上	掘削面高さが2m以上となる地山掘削と土止め支保工組立て(腹おこし、切りばり、中間杭火打ち等)作業(◎)
	8	有機溶剤	①5/22～23(水木) 技術研修センター(池袋) ②6/22～23(土日) 府中国立支部会館	11,000円	18歳以上	有機溶剤指定物質のほか、塗料・シンナーに含有のｴﾁﾙﾍﾞﾝｾﾞﾝや塗料剥離剤のｼﾞｸﾛﾛﾒﾀﾝ等を扱う作業(◎)
	9	石　綿	7/18～19(木金) 技術研修センター(池袋)	11,000円	18歳以上	建築物の解体・改修で石綿が含まれる建材を除去する作業(◎)
	10	酸欠・硫化水素	6/25～27(火水木) 技術研修センター(池袋)	19,000円	18歳以上	暗渠・マンホール・槽・ピットなど酸素欠乏症や硫化水素中毒にかかるおそれのある場所での作業(◎)
	50	特定化学物質	6/10～11(月火) 技術研修センター(池袋)	11,000円	18歳以上	防水材などに含まれる特定化学物質を扱う作業
職長	14	職長・安全衛生責任者教育 (リスクアセスメント含む)	①5/15～16(水木) ②6/4～5(火水) いずれも技術研修センター ③6/8～9(土日)日野支部会館	14,000円	20歳以上がふさわしい	常時現場で直接指揮監督する「職長」と、元請との間で仕事の連絡・調整する「安全衛生責任者」となる方への教育。リスクアセスメント教育も実施します(◎)
	99	職長・安全衛生責任者能力向上教育	7/11(木) 技術研修センター(池袋)	8,000円	職長・安全衛生責任者教育(RA含)修了者 **※修了証添付**	国の新たな指針が示され、おおむね5年毎に受講が望ましいとされています
特別教育など	15	足場作業主任者能力向上教育	6/28(金) 技術研修センター(池袋)	8,000円	足場作業主任修了者 **※修了証添付**	作業主任者講習修了者はおおむね5年毎に受講が望ましいとされています
	44	新入職者教育	5/7～8(火水)技術研修センター(池袋)	9,300円	18歳以上	入職者に対して事業所が行う法定の「雇い入れ時教育」の一部を実施し、「足場」「熱中症」の2つの特別教育も取得できる、セット割引コース
	45	中堅者教育	6/4～6(火水木) 技術研修センター(池袋) ※熱中症(作業管理者向け)教育も、この中で実施します	18,000円	管理者の方	職長・安全衛生責任者教育にプラス1日間で雇用改善・健康管理・福利厚生・社会保険などの学習と熱中症・作業管理者教育も取得できます
	46	1日間コース	6/6(木)技術研修センター(池袋)	5,000円	職長教育を最近(3～4年以内)受講した、管理者・経営者の方	
	43	足場特別教育	①5/ 8(水) 技術研修センター(池袋) ②7/17(水) 技術研修センター(池袋)	7,000円	18歳以上	足場の組立て・解体・変更の作業に必要。脚立足場・可搬式作業台の連結・ﾛｰﾘﾝｸﾞﾀﾜｰ等も足場扱いになります